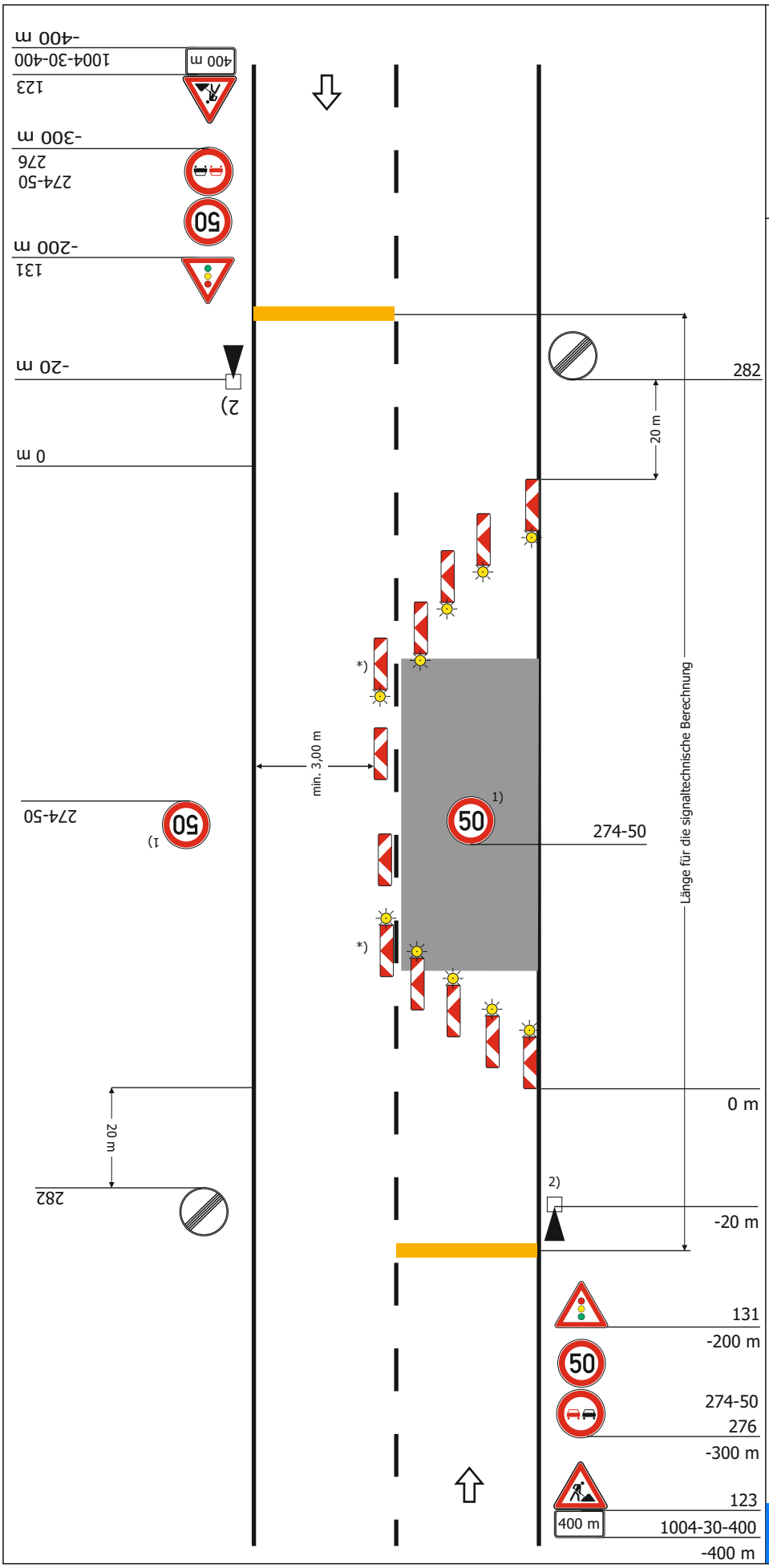

Regelplan C I/5 modifiziert

Fahrbahn halbseitig gesperrt

Verkehrsregelung durch Lichtsignalanlage

Querabsperrung
durch doppelseitige Leitbaken (min. 3)
Verziehungsmaß ca. 1:3
Abstand quer max. 0,6 m
doppelseitige gelbe Warnleuchte auf jeder Leitbake

Längsabsperrung
durch doppelseitige Leitbaken
Abstand max. 12 m

Querabsperrung
durch einseitige Leitbaken (min. 3)
Verziehungsmaß ca. 1:3
Abstand quer max. 0,6 m
Einseitige gelbe Warnleuchte auf jeder Leitbake

*) doppelseitige Leitbake und Warnleuchte

1) Wiederholen bei Arbeitsstellen über 1000 m Länge im Abstand von 500 m

2) [ ] Signalzeitenplan
[ ] Signallageplan
[ ] Phasenfolgeplan

als Anlage beigefügt und angeordnet

möglichst verkehrsabhängige Schaltung anordnen

stvo2Go