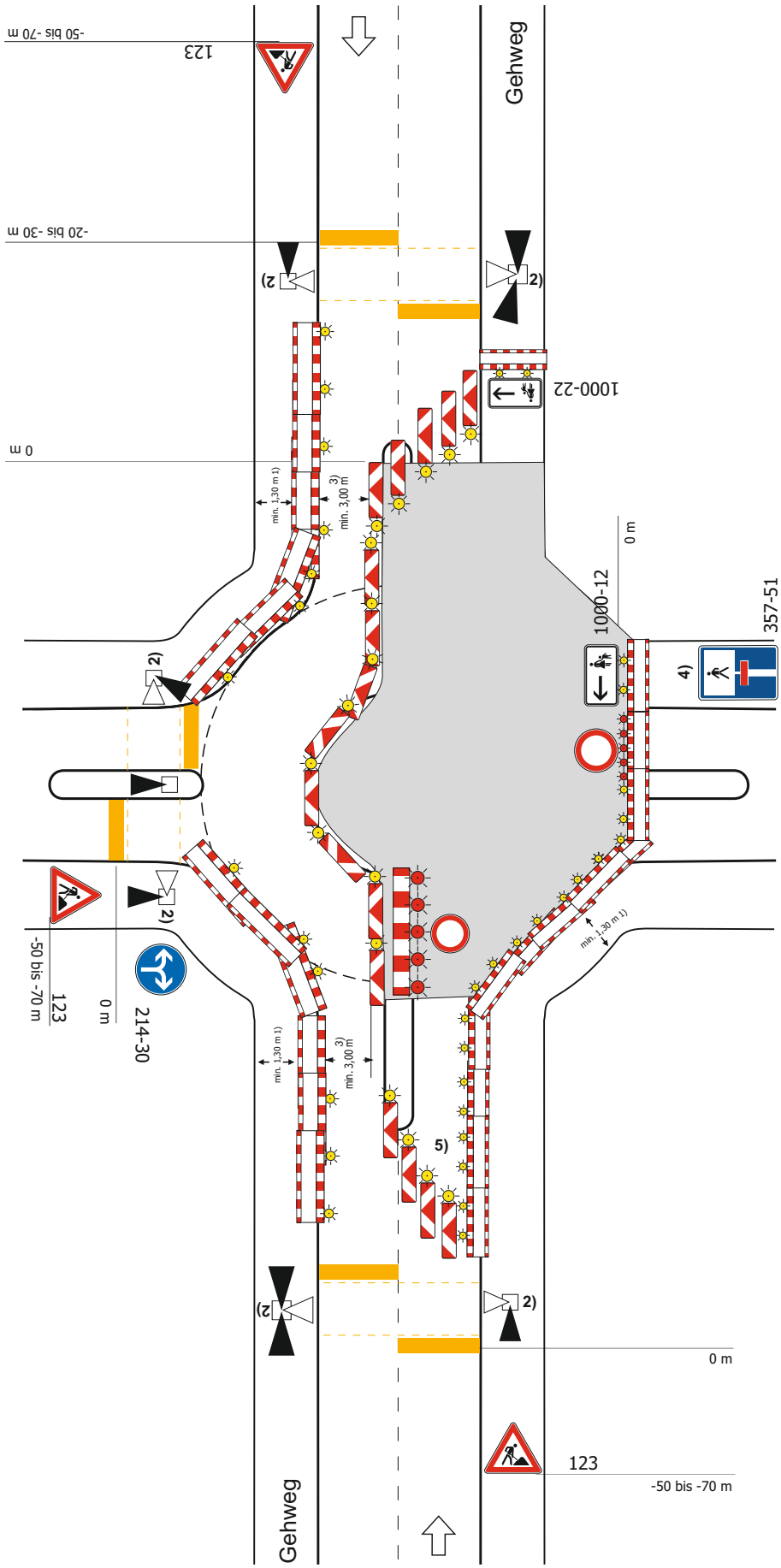

Regelplan B I/17 modifiziert

Zweistreifige Fahrbahn mit Kreisverkehr

Verkehrsregelung durch Lichtzeichenanlage mit Fußgängerquerung

[ ] Einrichtung einer Umleitung
[ ] Anpassung der vorhandenen Verkehrszeichen gemäß Eintragung

Querabsperrung auf Fahrbahn
durch doppelseitige Leitbaken

Abstand längs 1 - 2 m
quer 0,6 - 1 m

mit doppelseitiger gelber Warnleuchte auf jeder Leitbake

Längsabsperrung auf Fahrbahn
durch doppelseitige Leitbaken mit doppelseitigen gelben Warnleuchten, Abstand max. 5 m

Querabsperrung auf Fahrbahn
durch Absperrschrankengitter mit 5 einseitigen roten Warnleuchten

Querabsperrung auf dem Gehweg
durch Absperrschrankengitter (zur Anbringung von Zusatzzeichen 1000-12/22 siehe Teil B, Abschnitt 2.4.5) mit mindestens 3 Rundstrahlern (WL8 nach den TL-Warnleuchten) mit gelbem Dauerlicht

Längsabsperrung zum Gehweg
durch Absperrschrankengitter mit Rundstrahlern (WL8 nach den TL-Warnleuchten) mit gelbem Dauerlicht

1) andere Breiten siehe Teil B, Abschnitt 2.4.2

2) [ ] Signalzeitenplan
[ ] Signallageplan
[ ] Phasenfolgeplan

als Anlage beigefügt und angeordnet

möglichst verkehrsabhängige Schaltung anordnen

3) [ ] Befahrbarkeit mittels Schleppkurven geprüft

4) [ ] unmittelbar hinter der letzten vorgelagerten Kreuzung oder Einmündung Z 357 entsprechend der tatsächlichen Durchlässigkeit angeordnet

5) einseitige Leitbaken mit einseitiger gelber Warnleuchte

stvo2Go